

# 8Mx8M

8 Mujeres *por el*  
8 de Marzo



Colegio Oficial de Arquitectos  
de Castilla La Mancha **COACM**  
8 de Marzo de 2024, Ciudad Real

## RAQUEL GONZÁLEZ DE OSUNA RODRÍGUEZ

Nació el 14 de junio de 1950 en Tazacorte, La Palma. Estudió en la Escuela Técnica Superior de Arquitectura de Madrid, titulándose en **1975**. Desde esa fecha ha ejercido la profesión liberal, habiendo visado más de 3.000 expedientes en toda España, sobre todo en Castilla La Mancha. En la actualidad, sigue ejerciendo la profesión, aunque piensa jubilarse próximamente, salvo de su actividad de perito judicial que desempeña desde hace más de 30 años.

Colegiada n.º **93** en el Colegio Oficial de Arquitectos de Castilla La Mancha, su obra más peculiar ha sido el Centro de reproducción de sementales bovinos en Marchamalo, Guadalajara, para la Consejería de Agricultura de la JCCM.



## TRES TRABAJOS MÁS RELEVANTES

**Ampliación y rehabilitación del Ayuntamiento de Valdepeñas.**

*Pl. España, s/n, 13300 Valdepeñas, Ciudad Real*

38.76019634908719, -3.384953579136276

**2004**

**Teatro y Casa de Cultura en Bolaños de Calatrava.**

*C/ Toledillo, 21, 13260 Bolaños de Calatrava, Ciudad Real*

38.90747289830085, -3.6627866404137155

**2003**

**Vivienda rural en la finca Peñas Amarillas.**

*13670 Villarrubia de los Ojos, Ciudad Real*

39.23126052033783, -3.6305915978045378

**1998**

## SU TRABAJO MÁS PECULIAR

**Centro de reproducción de sementales bovinos en Marchamalo, Guadalajara, para la Consejería de Agricultura de la JCCM.**

*Cam. de San Martín, s/n, 19180 Marchamalo, Guadalajara*

40.6804810712624, -3.2081830165695493



**Ampliación y rehabilitación del Ayuntamiento de Valdepeñas**  
*Pl. España, s/n, 13300 Valdepeñas, Ciudad Real*  
38.76019634908719, -3.384953579136276

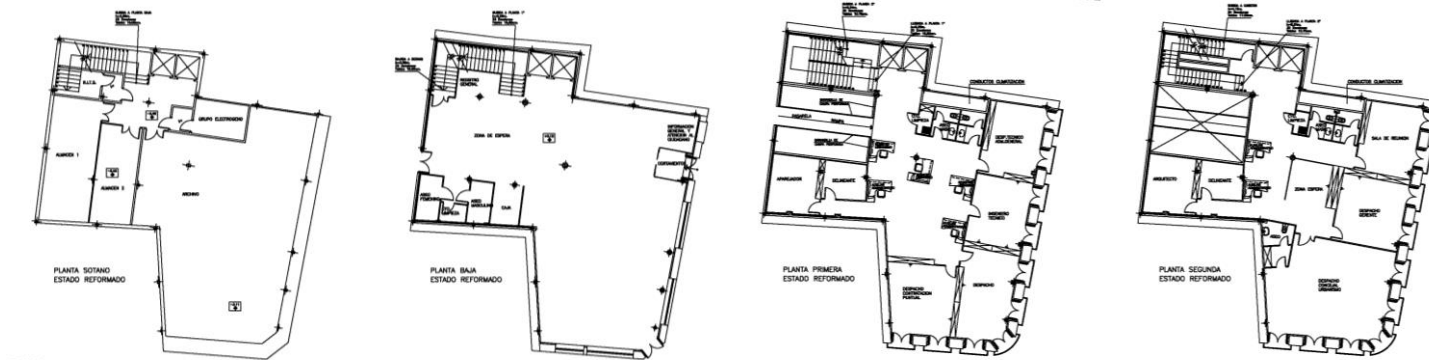

Plantas de distribución



**Ampliación y rehabilitación del Ayuntamiento de Valdepeñas**  
*Pl. España, s/n, 13300 Valdepeñas, Ciudad Real*  
 38.76019634908719, -3.384953579136276



Alzados



**Ampliación y rehabilitación del Ayuntamiento de Valdepeñas**  
*Pl. España, s/n, 13300 Valdepeñas, Ciudad Real*  
38.76019634908719, -3.384953579136276



## MARÍA ROSARIO IBÁÑEZ GENÍS

Nació en Madrid el 1 de agosto de 1952. Empezó sus estudios en la Escuela Técnica Superior de Arquitectura de Madrid en 1969, titulándose en **1976** en la especialidad de Urbanismo. Entre 1979 y 1982 estudió la titulación de Técnico Urbanista por el Instituto de Estudios de la Administración Local (IEAL), ahora Instituto Nacional de las Administraciones Públicas (INAP).

Colegiada n.º **109** en el Colegio Oficial de Arquitectos de Castilla La Mancha. Entre 1977 y 2013, redactó proyectos básicos y de ejecución y dirigió obras de rehabilitación y de nueva planta, por cuenta de las administraciones públicas y de particulares, en Madrid y en Cuenca. Ha prestado Asistencia Técnica a diversos municipios de Cuenca en materia de Urbanismo y asimismo ha redactado planeamiento en esta provincia. También, informes periciales para juzgados, empresas de tasaciones y particulares. Ganó el Primer Premio para la sede de la Delegación de Urbanismo y Vivienda en Guadalajara (2004).



## TRES TRABAJOS MÁS RELEVANTES

**Catálogo Monumental Cuenca:  
Planimetría del Convento de las  
Monjas de San Pedro.**

*C/ Severo Catalina, 2, 16001  
Cuenca*

40.0787704324739, -2.1300504000003

**1990-1993**

**Redacción de Proyecto Ejecución de  
Nueva Planta, con Dirección de Obra,  
de 12 Viviendas, Local y Garaje.**

*C/ Ramón y Cajal n.º 3 a 7, 16004  
Cuenca*

40.071517533542085, -2.134103887337783

**1990-1995**

**Primer Premio para la sede de la  
Delegación de Urbanismo y  
Vivienda en Guadalajara.**

**2004**





**Redacción de Proyecto de Ejecución de Nueva Planta,  
con Dirección de Obra, de 12 Viviendas, Local y Garaje**  
*C/ Ramón y Cajal n.º 3 a 7, 16004 Cuenca*  
40.071517533542085, -2.134103887337783

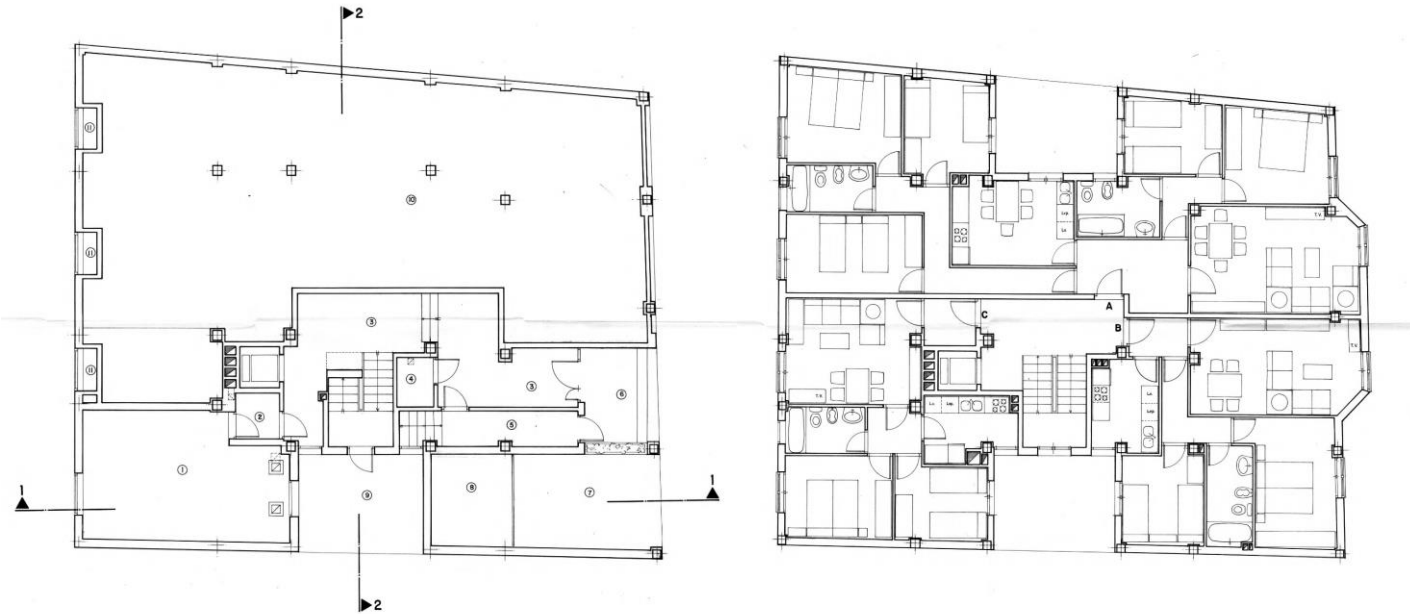

Plantas

**Redacción de Proyecto de Ejecución de Nueva Planta,  
con Dirección de Obra, de 12 Viviendas, Local y Garaje**  
*C/ Ramón y Cajal n.º 3 a 7, 16004 Cuenca*  
40.071517533542085, -2.134103887337783

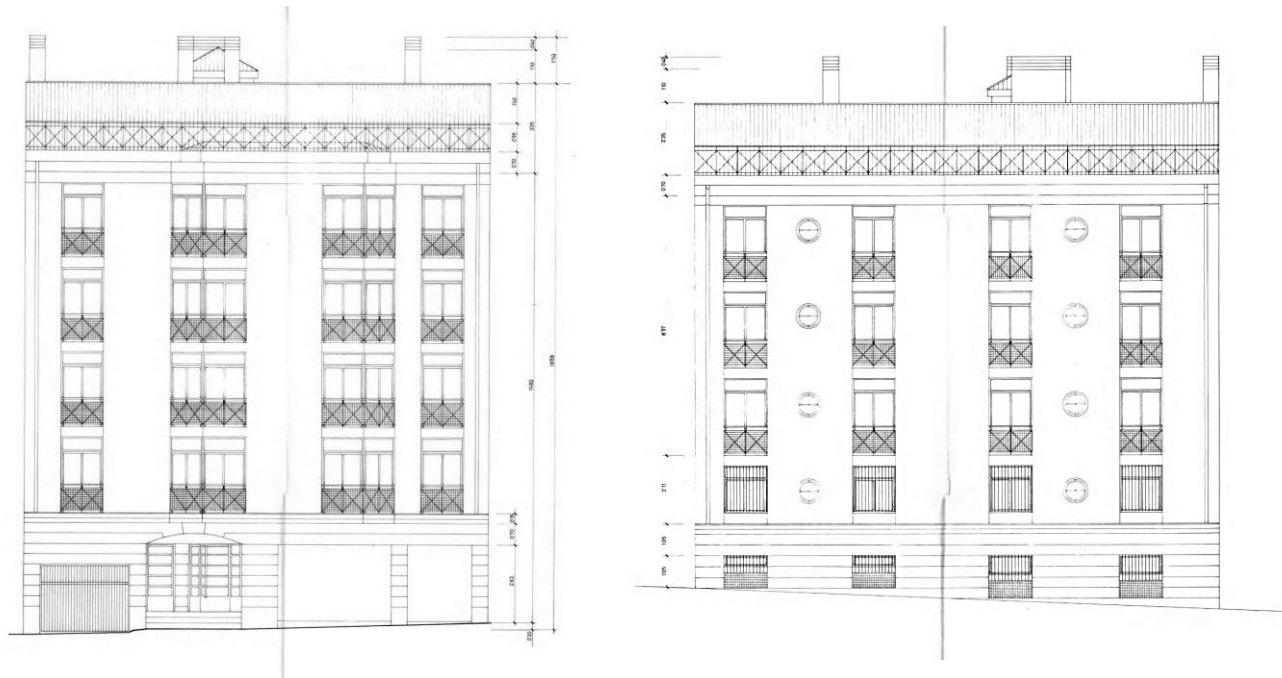

Alzados

**Redacción de Proyecto de Ejecución de Nueva Planta,  
con Dirección de Obra, de 12 Viviendas, Local y Garaje**  
*C/ Ramón y Cajal n.º 3 a 7, 16004 Cuenca*  
40.071517533542085, -2.134103887337783

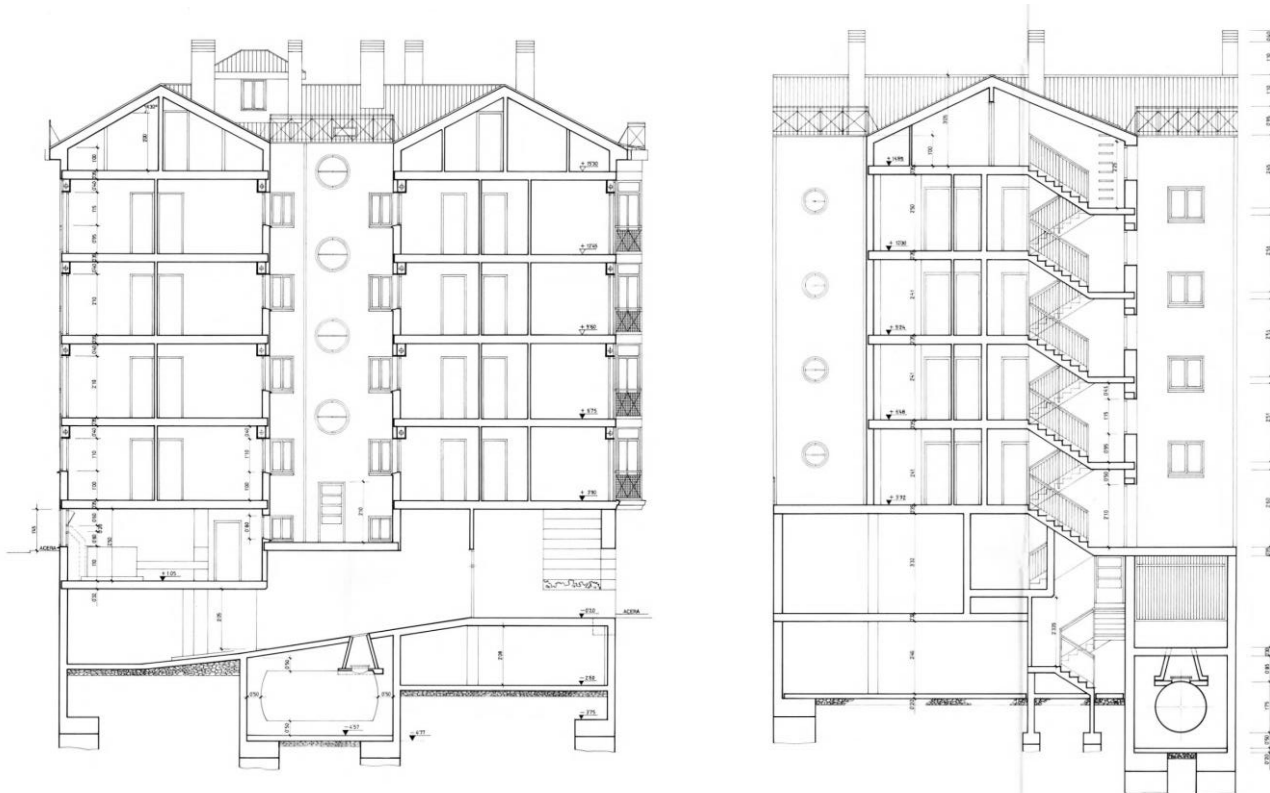

Secciones



**Redacción de Proyecto de Ejecución de Nueva Planta,  
con Dirección de Obra, de 12 Viviendas, Local y Garaje**  
*C/ Ramón y Cajal n.º 3 a 7, 16004 Cuenca*  
40.071517533542085, -2.134103887337783

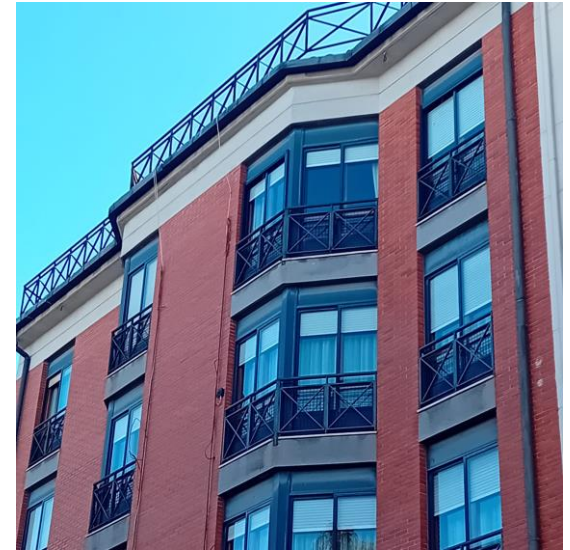

## PILAR HIERRO MARTÍNEZ

Nació en Burgos el 12 de octubre de 1953. Es arquitecta por la Escuela Técnica Superior de Arquitectura de Madrid desde **1979**. Se colegió en el Colegio Oficial de Arquitectos de Madrid en 1980, con el n.º 4942. Cuando se fundó el Colegio Oficial de Arquitectos de Castilla-La Mancha fue colegiada fundadora con el n.º **156**.

Ha ejercido su trabajo profesional durante 42 años, dentro de la empresa E.A. Arquitectura y Urbanismo S.L. (con los arquitectos Germán Hierro Martínez y Antonio Pérez-Castaño Hierro), realizando todo tipo de obras de Arquitectura, Urbanismo y Rehabilitación, fundamentalmente en la provincia de Guadalajara. Actualmente jubilada.



## TRES TRABAJOS MÁS RELEVANTES

### Rehabilitación de la Iglesia de Santiago.

*C/ Mayor, 37,  
19250 Sigüenza, Guadalajara*

41.06622017103835, -2.640531357165145

**2001-2003 y 2006-2007**

### Proyecto de 7 viviendas, aparcamiento y locales.

*C/ Boixareu Rivera,  
19002 Guadalajara*

40.62939523072591, -3.1629090742643187

**1988**

firma también,

*Antonio Pérez-Castaño Hierro*

*propiedad,*

*Lino López Crespo y  
Jesús Villaverde Cañaveras.*

### Proyecto de 36 Viviendas en hilera.

*C/ M.<sup>a</sup> Blanchard y C/ M.<sup>a</sup> de  
Echarri, 19005 Guadalajara*

40.64938255576809, -3.1541101778665124

**2015**

firma también,

*Germán Hierro Martínez*

*propiedad,*

*Ábside Soluciones  
Constructivas S.L.*



**Proyecto de 36 Viviendas en hilera**  
 C/ M.º Blanchard y C/ M.º de Echarrí, 19005 Guadalajara  
 40.64938255576809, -3.1541101778665124

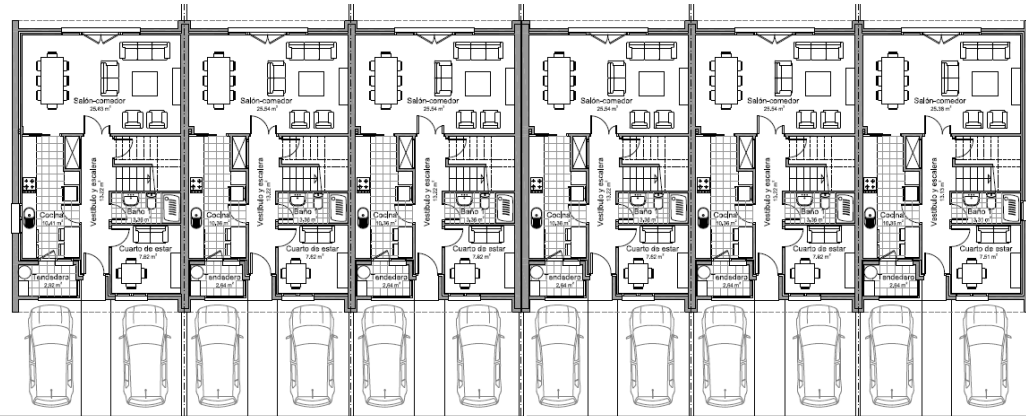

PLANTA BAJA.- DISTRIBUCIÓN  
 Escala 1:100

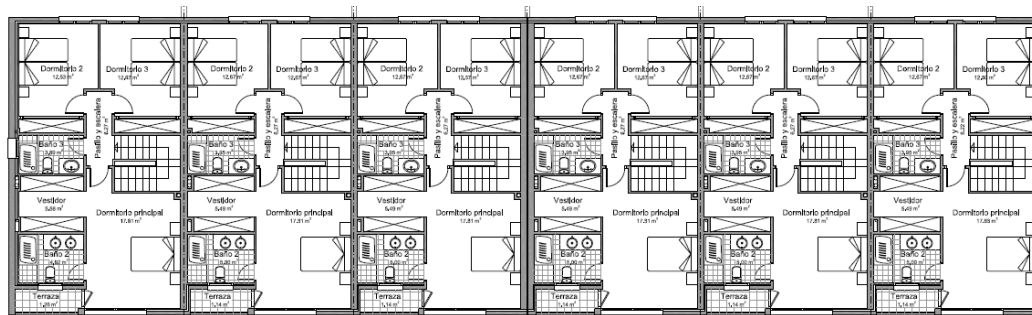

PLANTA PRIMERA.- DISTRIBUCIÓN  
 Escala 1:100

Plantas



**Proyecto de 36 Viviendas en hilera**  
*C/ M.ª Blanchard y C/ M.ª de Echarri, 19005 Guadalajara*  
40.64938255576809, -3.1541101778665124



FACHADA PRINCIPAL



FACHADA POSTERIOR  
Escala 1:100

Alzados



Proyecto de 36 Viviendas en hilera  
C/ M.ª Blanchard y C/ M.ª de Echarri, 19005 Guadalajara  
40.64938255576809, -3.1541101778665124

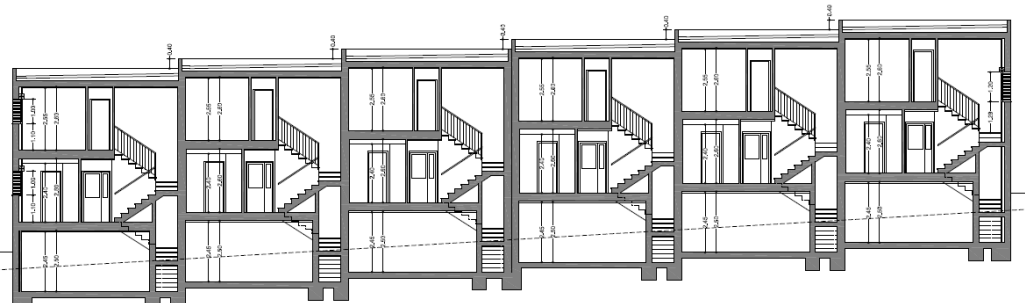

SECCIÓN LONGITUDINAL  
Escala 1:100

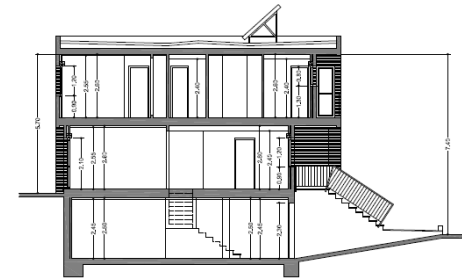

SECCIÓN TRANSVERSAL  
Escala 1:100

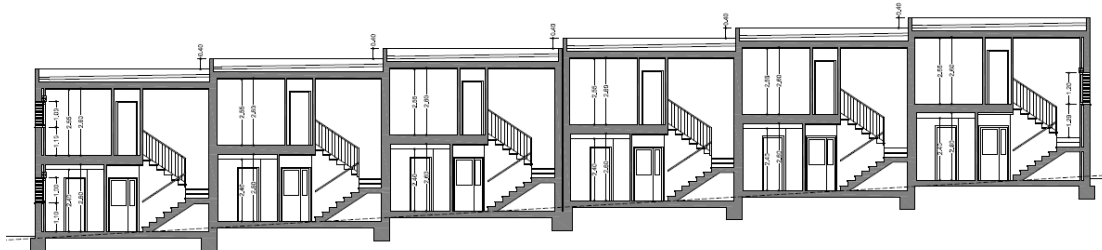

SECCIÓN LONGITUDINAL  
Escala 1:100

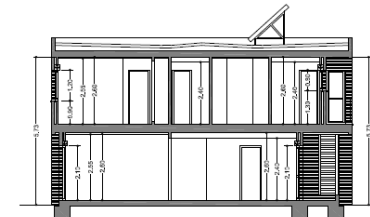

SECCIÓN TRANSVERSAL  
Escala 1:100

Secciones



**Proyecto de 36 Viviendas en hilera**  
*C/ M.º Blanchard y C/ M.º de Echarri, 19005 Guadalajara*  
40.64938255576809, -3.1541101778665124



## MARÍA DEL MAR LÓPEZ-BREA RUIZ

Nació en Toledo en 1957. Arquitecta por la Escuela Técnica Superior de Arquitectura de Madrid en **1982** en sus dos especialidades, Edificación y Urbanismo. Hizo los cursos de doctorado en la ETSAM los dos años siguientes. Master en Alta Dirección Pública por el Instituto Universitario Ortega y Gasset, 2014.

Colegiada con el n.º **222** en el Colegio Oficial de Arquitectos de Castilla La Mancha, ejerció la profesión liberal de 1982 a 1989 y fue profesora asociada de cálculo de estructuras en la ETSAM de 1983 a 1988. Funcionaria de carrera en la Junta de Comunidades de Castilla La Mancha, en la Consejería de Fomento, desde 1988 hasta 2023 en que se ha jubilado.

Secretaria de la Delegación de Toledo del Colegio Oficial de Arquitectos de Castilla La Mancha de 1998 a 2008. Concejala del Ayuntamiento de Toledo entre 1999 y 2003.



## TRABAJO MÁS RELEVANTE

**Redacción del proyecto básico y de ejecución  
de la Consejería de Fomento en Toledo.**

*P.º Cristo de la Vega,  
45004 Toledo*

39.86219663177582, -4.03575878566274

**1992-1994**



**Consejería de Fomento de la JCCM en Toledo**  
*P.º Cristo de la Vega, 45004 Toledo*  
39.86219663177582, -4.03575878566274

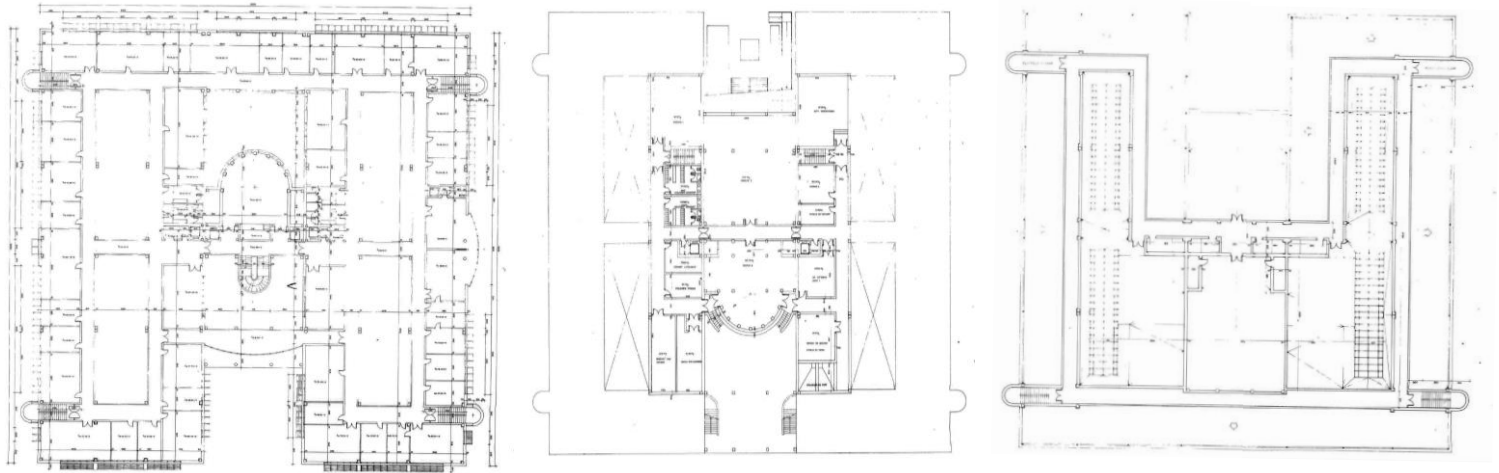

Plantas



**Consejería de Fomento de la JCCM en Toledo**  
*P.º Cristo de la Vega, 45004 Toledo*  
39.86219663177582, -4.03575878566274

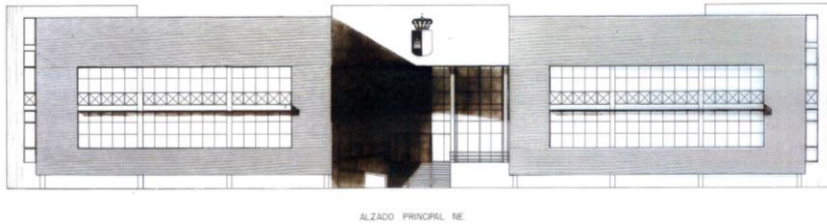

ALZADO PRINCIPAL NE

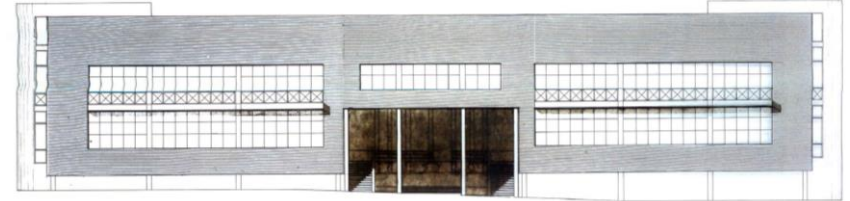

ALZADO POSTERIOR SO

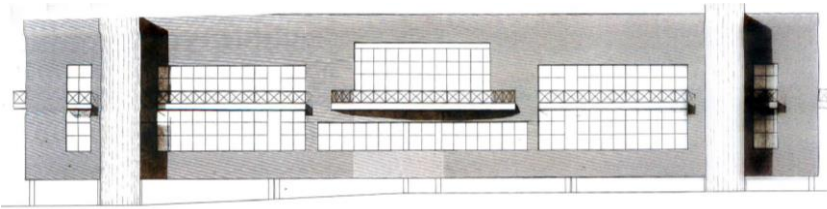

ALZADO LATERAL SE

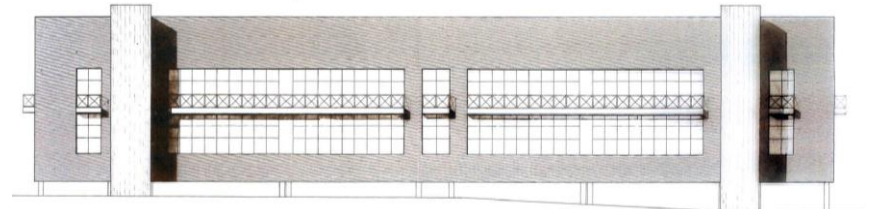

ALZADO LATERAL NO

Alzados



**Consejería de Fomento de la JCCM en Toledo**  
*P.º Cristo de la Vega, 45004 Toledo*  
39.86219663177582, -4.03575878566274

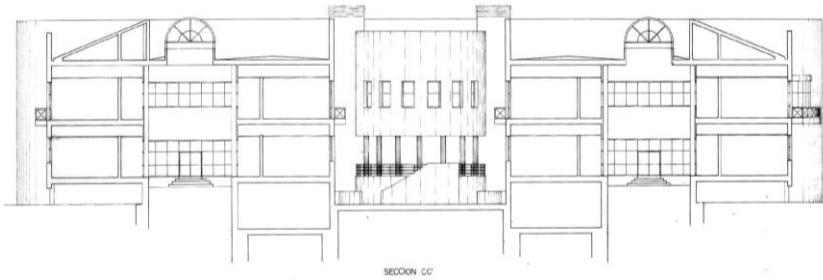
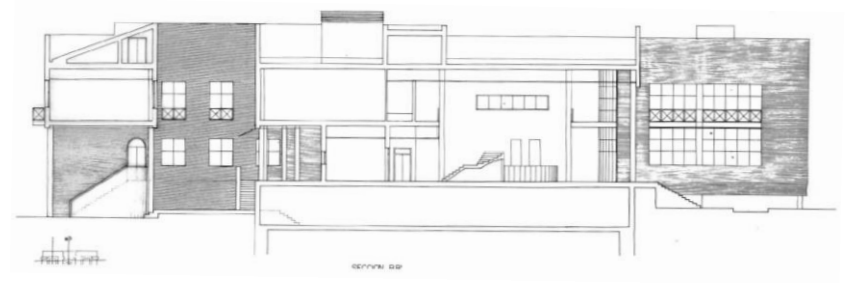
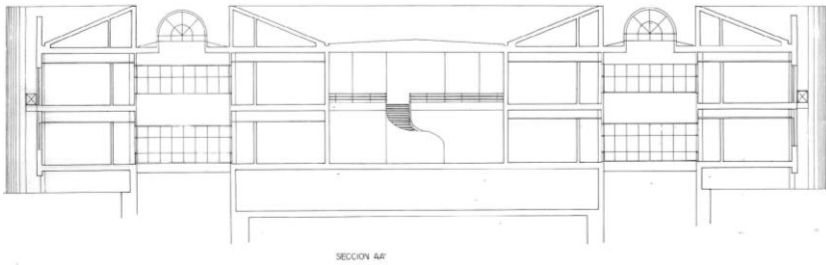

Secciones



**Consejería de Fomento de la JCCM en Toledo**  
*P.º Cristo de la Vega, 45004 Toledo*  
39.86219663177582, -4.03575878566274





**Consejería de Fomento de la JCCM en Toledo**  
*P.º Cristo de la Vega, 45004 Toledo*  
39.86219663177582, -4.03575878566274



## MARINA ISABEL ALBA PARDO

Nació en Brihuega (Guadalajara) en 1956. Estudió en la Escuela Técnica Superior de Arquitectura de Madrid, titulándose en **1983** en las especialidades de Urbanismo y Edificación. Máster en Patrimonio Histórico del Instituto Juan de Herrera (ETSAM, 1983-1984).

Colegiada n.º **238** en el Colegio Oficial de Arquitectos de Castilla La Mancha. De 1984 a 1988 trabajó en cálculo de estructuras para la central nuclear de Trillo. De 1988 a 1990 en su estudio y puso en marcha y dirigió la Escuela Taller de Brihuega. De 1990 a 1996 ejerció la profesión liberal. De 1996 a 2003 fue arquitecta funcionaria de carrera en las Delegaciones de Fomento y Cultura de Guadalajara de la Junta de Comunidades de Castilla La Mancha. De 2003 a 2007 fue concejala de Urbanismo en el Ayuntamiento de Guadalajara. De 2007 a 2022, año en que se jubila como jefa de servicio, regresó al funcionariado.

Ha formado parte de juntas colegiales del COACM; ha sido miembro de las Comisiones Provincial y Regional de Urbanismo; ha coordinado y ha sido coautora de trabajos como el publicado por la JCCM sobre la arquitectura negra en Guadalajara.



## TRES TRABAJOS MÁS RELEVANTES

### **Restauración de la torre del Mambrú de Arbeteta.**

*Pl. 2, 19492 Arbeteta, Guadalajara*

40.669746949425544, -2.4027816062867102

**1987**

### **Proyecto de Vivienda Unifamiliar en Cañizar.**

*C/ de la Fuente, S/N, 19197 Cañizar,  
Guadalajara*

40.77000390350053, -3.0681869489364564

**1999**

### **La casa de cultura de Horche (hoy, Biblioteca Municipal)**

*C/ Antonio Buero Vallejo, 5, 19140  
Horche, Guadalajara.*

40.5666169, -3.0628315

**1997**



**La casa de cultura de Horche (hoy, Biblioteca Municipal)**  
*C/ Antonio Buero Vallejo, 5, 19140 Horche, Guadalajara*  
40.5666169, -3.0628315

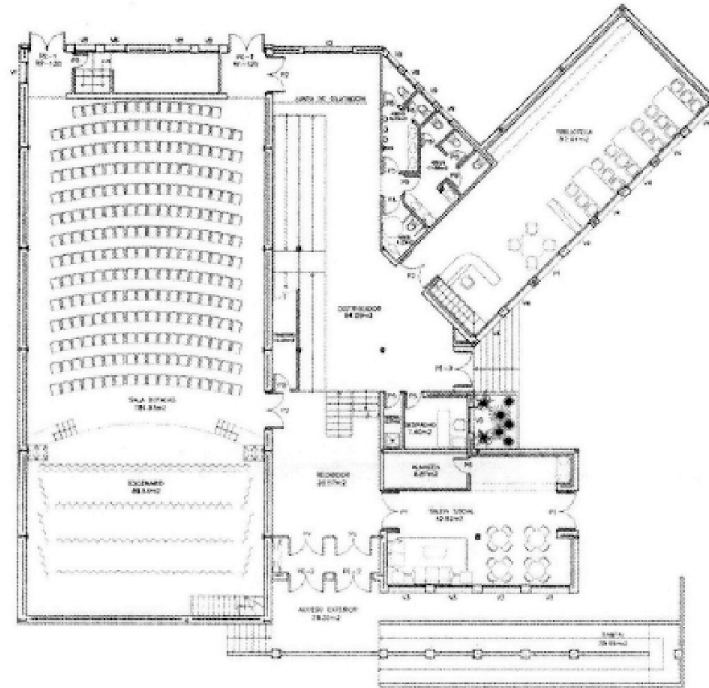

Plantas



**La casa de cultura de Horche (hoy, Biblioteca Municipal)**  
*C/ Antonio Buero Vallejo, 5, 19140 Horche, Guadalajara*  
40.5666169, -3.0628315

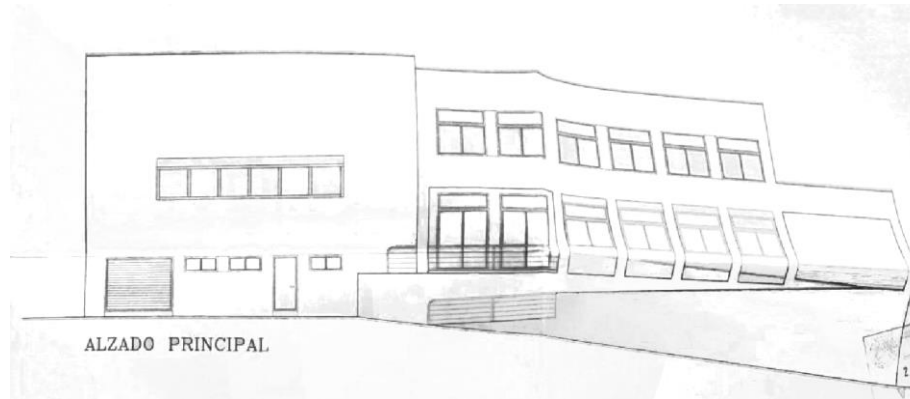

Alzados



**La casa de cultura de Horche (hoy, Biblioteca Municipal)**  
*C/ Antonio Buero Vallejo, 5, 19140 Horche, Guadalajara*  
40.5666169, -3.0628315

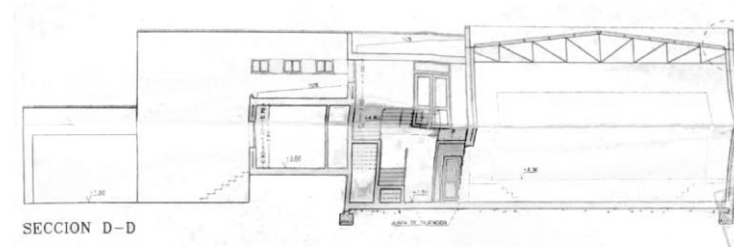
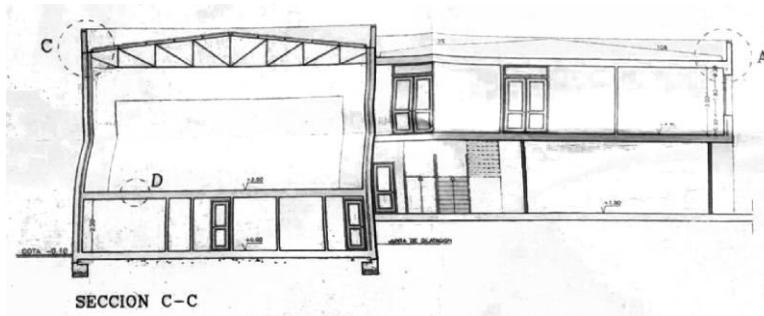
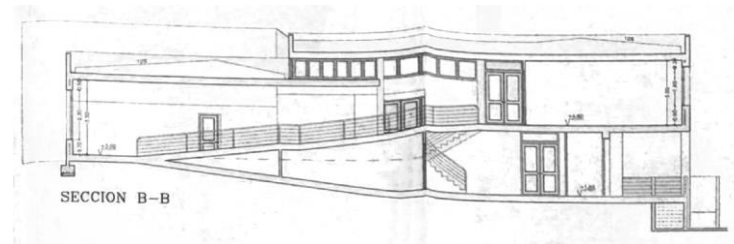
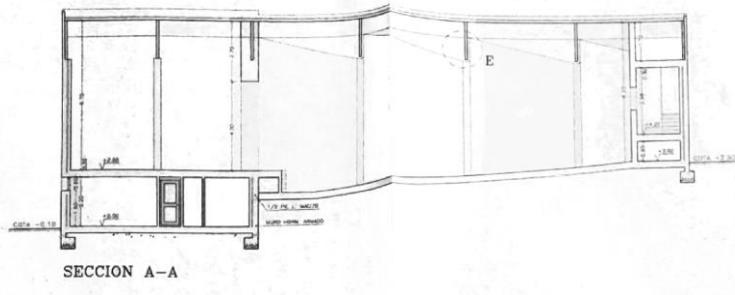

Secciones



**La casa de cultura de Horche (hoy, Biblioteca Municipal)**  
*C/ Antonio Buero Vallejo, 5, 19140 Horche, Guadalajara*  
40.5666169, -3.0628315



**ADELA ORTEGA SEGURA**

COACM\_CR 00243 ADELA ORTEGA SEGURA

**ANTONIA M.<sup>a</sup> DOLORES SEGURA BRAVO**

COACM\_CR 00244 ANTONIA M.<sup>a</sup> DOLORES SEGURA BRAVO



**Colegio Oficial de Arquitectos  
de Castilla la Mancha COACM**



## JOSEFA SÁNCHEZ VERDÚ

Nació en Ciudad Real en 1960. Arquitecta por la Escuela Técnica Superior de Arquitectura de Madrid, se tituló en **1984**. Empezó trabajando en el ejercicio libre de la profesión realizando, fundamentalmente, colaboraciones con la Consejería de Cultura de la Junta de Comunidades de Castilla La Mancha en proyectos de restauración y en la elaboración del Catálogo Monumental de la provincia de Ciudad Real. Desde 1987 ha sido profesora de Dibujo en Educación Secundaria en el Instituto Hernán Pérez del Pulgar de Ciudad Real, jubilándose en 2022.

Es la colegiada n.º **256** en el Colegio Oficial de Arquitectos de Castilla La Mancha.



## TRES TRABAJOS MÁS RELEVANTES

### **Centro Social Polivalente.**

*C/ Don Miguel Astilleros, 8, 13170  
Miguelturra, Ciudad Real*

38.96455118007314, -3.891358539905625

**1985-1987**

### **Ermita Santísimo Cristo de la Misericordia en Miguelturra.**

*C/ Príncipes de España, 1, 13170  
Miguelturra, Ciudad Real*

38.96441752507605, -3.8930603560876116

**1997-1999**

### **Concurso Plaza de la Constitución en Ciudad Real.**

*Plaza de la Constitución,  
13004 Ciudad Real*

38.98876216889585, -3.9282756873985556

**1985**



**Centro Social Polivalente**  
*C/ Don Miguel Astilleros, 8, 13170 Miguelturra, Ciudad Real*  
38.96455118007314, -3.891358539905625

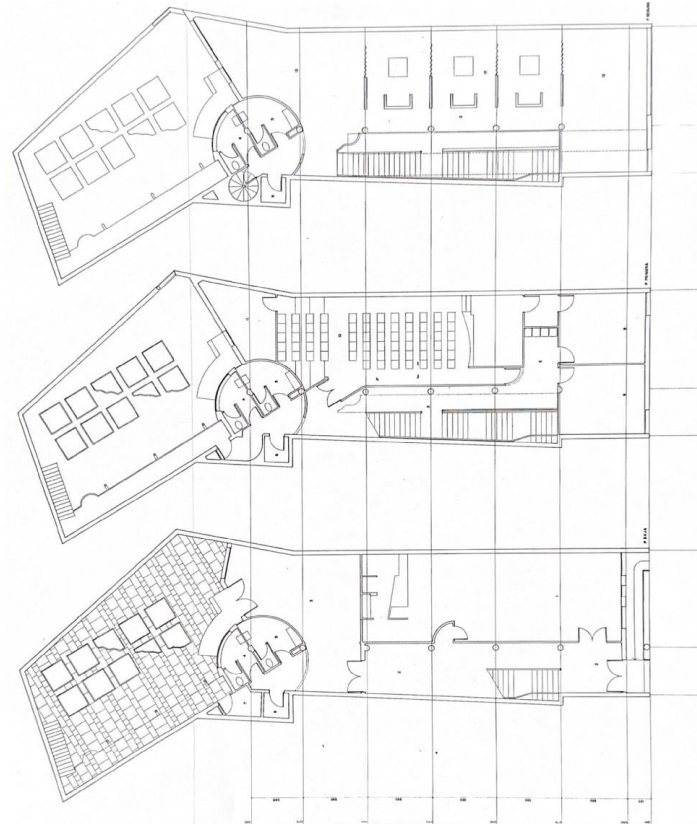

Plantas



**Centro Social Polivalente**  
*C/ Don Miguel Astilleros, 8, 13170 Miguelurra, Ciudad Real*  
38.96455118007314, -3.891358539905625

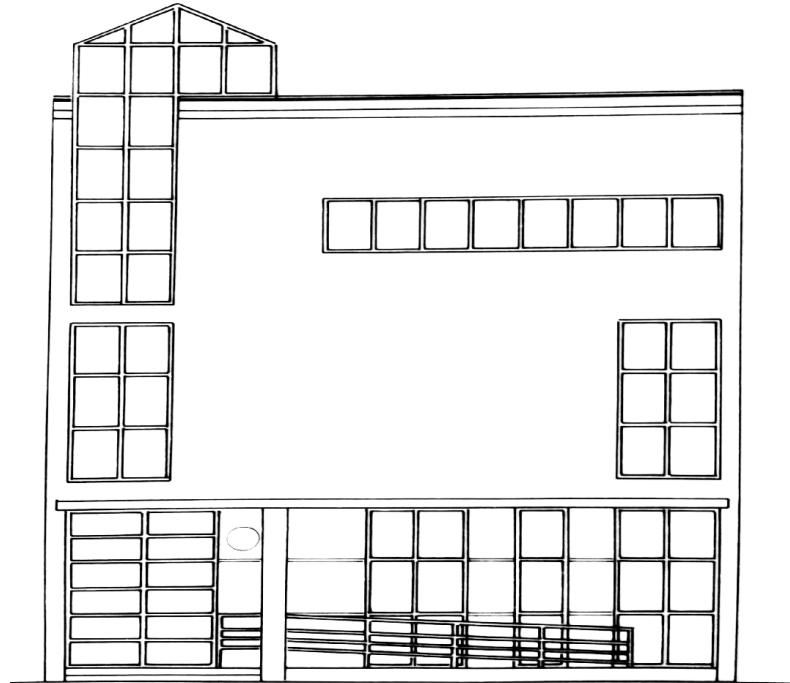

Alzado

**Centro Social Polivalente**  
*C/ Don Miguel Astilleros, 8, 13170 Miguelurra, Ciudad Real*  
38.96455118007314, -3.891358539905625

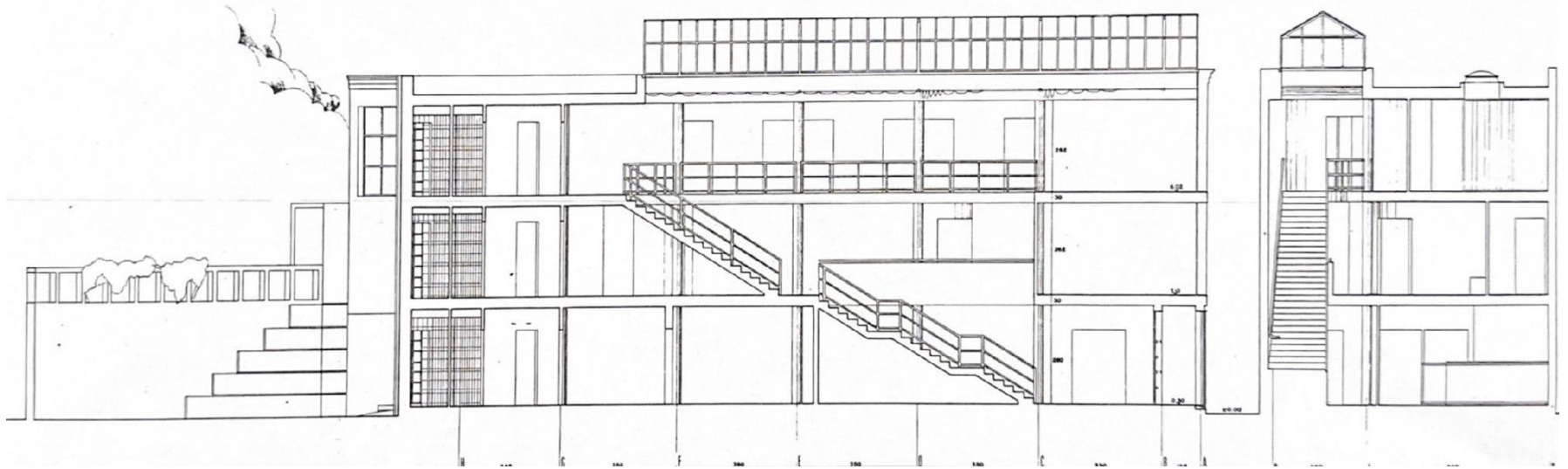

Secciones



**Centro Social Polivalente**  
*C/ Don Miguel Astilleros, 8, 13170 Miguelturra, Ciudad Real*  
38.96455118007314, -3.891358539905625

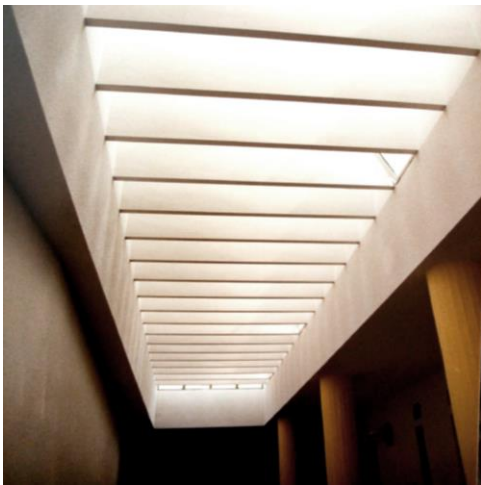
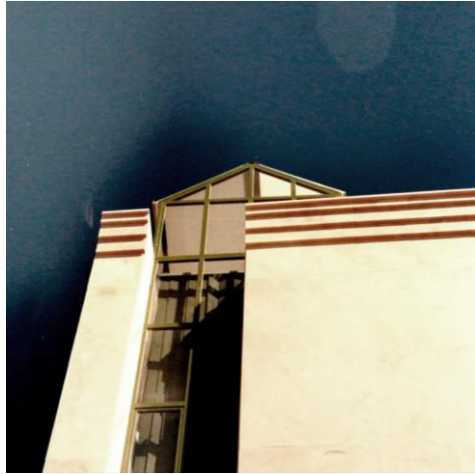

NAM

Navegando  
Arquitecturas  
de Mujer

**Miradas Situadas:**  
Arquitectura de Mujer en  
España desde  
Perspectivas Periféricas,  
1978-2008

<https://navegandoarquitecturasdemujer.ua.es/>

# 8Mx8M

8 Mujeres *por el*  
8 de Marzo



Colegio Oficial de Arquitectos  
de Castilla La Mancha **COACM**  
8 de Marzo de 2024, Ciudad Real